

Referenten und Proktoren

Prof. Dr. Georg Ertl

▸ Universitätsklinikum Würzburg

Prof. Dr. Hüseyin Ince

▸ Universitätsklinikum Rostock

Dr. Holger Schröfel

▸ Klinik für Herzchirurgie Karlsruhe

Prof. Dr. Gerhard Schuler

▸ Herzzentrum Leipzig

Prof. Dr. Wolfram Voelker

▸ Universitätsklinikum Würzburg

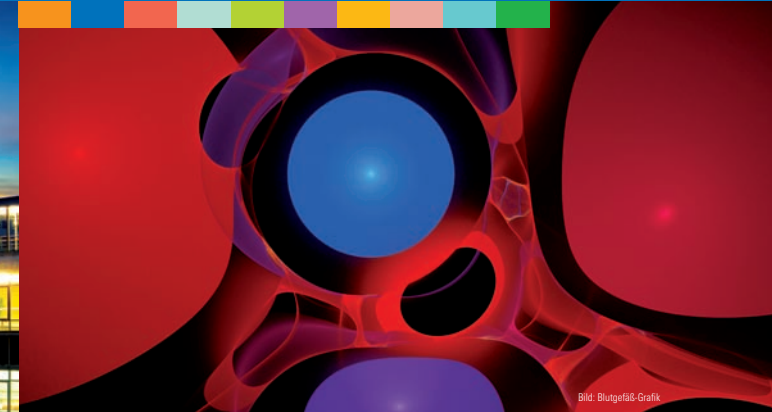
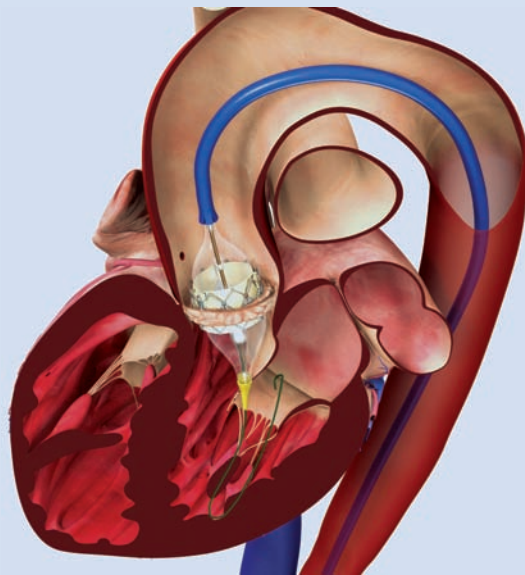

Ort INTUS, Zentrum Operative Medizin (ZOM)
Universitätsklinikum Würzburg
Oberdürrbacher Straße 6, 97080 Würzburg

Termin Freitag, 12. Juli 2013

Wiss. Leitung Prof. Dr. med. Wolfram Voelker
Medizinische Klinik und Poliklinik I
voelker_w@medizin.uni-wuerzburg.de

**Organisation/
Anmeldung** Sabine Franzek
Telefon 0931 201-36380
info@intus-wuerzburg.de
www.intus-wuerzburg.de

Gebühr 60,- € für Assistenzpersonal
90,- € für Ärzte
(Die Teilnehmerzahl ist auf 20 Personen begrenzt.)

Zielgruppe Interventionell tätige Kardiologen und Herzchirurgen,
kardiologisches Assistenzpersonal

Zertifizierung Die Veranstaltung wird von der Bayerischen
Landesärztekammer zertifiziert

Sponsoren Abbott | Abiomed | Acist | Bayer | Böhlinger Ingelheim | Boston Scien-
tific | Daiichi Sankyo | Edwards | Jena-Valve | Medtronic | MSD | Philips |
Lilly | St. Jude Medical | Symetis SA | Teleflex

2. Würzburger TAVI*-Workshop Basistraining und Komplikationsmanagement

Freitag, 12. Juli 2013

Interdisziplinäres Trainings-
und Simulationszentrum (INTUS)

Universitätsklinikum Würzburg
Oberdürrbacher Straße 6
97080 Würzburg

Anästhesie
Augenheilkunde
Chirurgie
Dermatologie
Gastroenterologie
Gynäkologie
▶ Herzchirurgie
▶ Kardiologie
Neurochirurgie
Neuroradiologie
Nuklearmedizin
Päd. Neurochirurgie
Pulmonologie
Radiologie
Strahlentherapie
Thoraxchirurgie
Urologie
Zahnmedizin

* Transcatheter Aortic Valve Implantation

Programm

Liebe Kolleginnen und Kollegen,

wir laden Sie herzlich ein zu unserem zweiten Würzburger TAVI-Workshop, der am 12. Juli 2013 im Interdisziplinären Trainings- und Simulationszentrum (INTUS) in Würzburg stattfinden wird.

Zielgruppe der Veranstaltung sind Ärzte und Assistenzpersonal, die sich in der Ausbildungsphase der TAVI befinden. Wir werden eine Vielzahl von Fallbeispielen präsentieren und im Rahmen zweier Hands-on-Workshops die Einzelschritte der TAVI und das Komplikationsmanagement mit Ihnen trainieren.

Dank des praxisorientierten Ansatzes und der Verwendung instruktiver Modellen und Simulatoren versprechen wir Ihnen einen nachhaltigen Lernerfolg. Mit Hüseyin Ince (Rostock), Holger Schröfel (Karlsruhe) und Gerhard Schuler (Leipzig) haben wir sehr erfahrene TAVI-Anwender gewinnen können, die Ihnen das Standardvorgehen sowie Tipps und Tricks zur TAVI sehr informativ und kurzweilig vermitteln werden.

Wir freuen uns, Sie im Juli zu diesem Praxis-Workshop in Würzburg begrüßen zu können.

Mit freundlichen Grüßen

Prof. Dr. Georg Ertl
Direktor
Medizinische Klinik und Poliklinik I

Prof. Dr. Wolfram Voelker
Stellvertretender Direktor
Medizinische Klinik und Poliklinik I
INTUS-Leitung

- 09:30 Einführung Ertl / Voelker
- 09:45 TAVI-2013-Update Schuler
- 10:30 Pause (Industrieausstellung)
- 11:00 **Hands-on-Workshops**
→ GRUPPE 1: Komplikationsmanagement
(für Assistenzpersonal) Schuler / Ince
→ GRUPPE 2: TAVI – Schritt für Schritt
(für Ärzte) Schröfel / Voelker
- 13:00 Mittagspause (Industrieausstellung)
- 14:00 TAVI-Komplikationen: Fallbeispiele Schröfel / Ince
- 14:45 Pause
- 15:00 **Hands-on-Workshops**
→ GRUPPE 2: Komplikationsmanagement
(für Ärzte) Schuler / Ince
→ GRUPPE 1: TAVI – Schritt für Schritt
(für Assistenzpersonal) Schröfel / Voelker
- 17:00 Life-TAVI am Simulator
- 17:30 Abschlussdiskussion, Verabschiedung Voelker

Workshop-Inhalte

Workshop »TAVI-Schritt für Schritt«

- CT- und TEE-gestützte Planung
- Prothesenauswahl
- Embolieprotektion
- Verschlussstechnik

Workshop »Komplikationsmanagement«

- Perikardtamponade
- Gefäßperforation
- Low-output
- Fehlpositionierung der Prothese

